



Estado da Paraíba  
Município de Alagoa Nova  
Câmara Municipal Casa Clementino Leite

Endereço: Travessa Abdias Leal S/N - Centro - Alagoa Nova - PB - CEP: 58125-000

Diário Oficial da Câmara Municipal

Criado pela Lei Municipal nº 386/2016, 16 de Dezembro de 2016

Ano 2019

Mês Novembro



Estado da Paraíba  
Município de Alagoa Nova  
Prefeitura Municipal  
GABINETE DO PREFEITO

PROJETO DE LEI Nº 373/2019

APROVADO  
Em,   
PRESIDENTE

AUTORIZA O CHEFE DO PODER EXECUTIVO MUNICIPAL A TRANSFERIR, POR DOAÇÃO, UM TERRENO URBANO, À ASSOCIAÇÃO DOS MOTORISTAS AUTÔNOMOS DE ALAGOA NOVA PARA CONSTRUÇÃO DE SUA SEDE E DÁ OUTRAS PROVIDÊNCIAS.

O Prefeito do Município de Alagoa Nova, Estado do Paraíba, no uso de suas atribuições e nos termos da Lei Orgânica do Município, encaminha o seguinte Projeto de Lei para apreciação e deliberação da Câmara de Vereadores do Município:

**Art. 1º** Fica o Chefe do Poder Executivo Municipal autorizado a transferir, por doação, à Associação dos Motoristas Autônomos de Alagoa Nova, um terreno urbano com área total de 200,00 m<sup>2</sup> (duzentos metros quadrados), devidamente matriculado sob o nº 3.226, 2-Q, FL.31 no Cartório de Ofício Único da Comarca de Alagoa Nova.

**Parágrafo único.** O imóvel a que se refere o *caput* do art. 1º encontra-se à Rua Projetada 03, do Loteamento OLHO D'ÁGUA 4ª ETAPA, medindo 200,00 m<sup>2</sup> (duzentos metros quadrados), a ser desmembrado de uma área maior medindo 3.155,13m<sup>2</sup> (três mil, cento e cinquenta e cinco metros quadrados e treze decímetros quadrados), com as seguintes confrontações: 10,00 metros de frente ao Sul, confrontando-se com a Rua Projetada 03; 20,00 metros de lado direito a Oeste, confrontando-se com a Rua Projetada 04; 10,00 metros de fundos ao Norte, confrontando-se com o Terreno 01; e 20,00 metros de lado esquerdo ao Leste, confrontando-se com o Terreno 03; conforme planta e memorial descritivos anexos, que ficam fazendo parte integrante desta Lei.

**Art. 2º** O imóvel objeto da presente Lei será destinado, exclusivamente, para a construção da sede da Associação dos Motoristas Autônomos de Alagoa Nova.





**Estado da Paraíba**  
**Município de Alagoa Nova**  
**Prefeitura Municipal**  
**GABINETE DO PREFEITO**

**Paragrafo único.** Havendo desvio de finalidade, importará na imediata revogação da doação, independentemente de indenização pelas benfeitorias realizadas no terreno objeto desta doação

**Art. 3º** A doação prevista nesta Lei se efetivará por escritura pública, cuja lavratura fica condicionada à conclusão da edificação pela outorgada donatária.

**Art. 4º** As despesas decorrentes da lavratura da escritura pública de doação e demais encargos, correrão integralmente por conta da outorgada donatária.

**Art. 5º** Esta lei entrará em vigor na data de sua publicação, revogadas as disposições em contrário.

**GABINETE DO PREFEITO MUNICIPAL DE ALAGOA NOVA, em 12 de novembro de 2019.**

  
\_\_\_\_\_  
**JOSÉ UCHOÁ DE AQUINO LEITE**  
Prefeito Municipal

## MEMORIAL DESCRITIVO

**Assunto:** Desmembramento em 03 TERRENOS, de área pertencente a MUNICIPIO DE ALAGOÁ NOVA.

**Endereço:** Lot. Olho D'água 4º etapa.

**Proprietário:** MUNICIPIO DE ALAGOÁ NOVA.

### SITUAÇÃO ATUAL:

TERRENO com área de **3.155,13m<sup>2</sup>**, situado no **LOTEAMENTO OLHO D'AGUA 4º ETAPA**, neste Município, medindo, **58,36** metros ao SUL confrontando-se com a Rua Projetada 03; **44,48** metros a OESTE confrontando-se com a Rua Projetada 04; **54,86** metros ao NORTE confrontando-se com o canal; e **96,75** e **1,96** metros ao LESTE confrontando-se com a Rua Projetada 02;

### DESMEMBRAMENTO:

**TERRENO 01:** com área de **2.755,13m<sup>2</sup>**, medindo **38,36** e **20,00** metros ao SUL confrontando-se com a Rua Projetada 03 e TERRENOS 02 e 03; **20,00** e **24,48** metros a OESTE confrontando-se com o TERRENO 03 e Rua Projetada 04; **54,86** metros ao NORTE confrontando-se com o canal; e **96,75** e **1,96** metros ao LESTE confrontando-se com a Rua Projetada 02;

**TERRENO 02:** com área de **200,00m<sup>2</sup>**, medindo **10,00** metros de frente ao SUL, confrontando-se com a Rua Projetada 03; **20,00** metros de lado direito a OESTE, confrontando-se com a Rua Projetada 04; **10,00** metros de fundos ao NORTE, confrontando-se com o TERRENO 01; e **20,00** metros de lado esquerdo ao LESTE, confrontando-se com o TERRENO 03;

**TERRENO 03:** com área de **200,00m<sup>2</sup>**, medindo **10,00** metros de frente ao SUL, confrontando-se com a Rua Projetada 03; **20,00** metros de lado direito a OESTE, confrontando-se com o TERRENO 02; **10,00** metros de fundos ao NORTE, confrontando-se com o TERRENO 01; e **20,00** metros de lado esquerdo ao LESTE, com o terreno o TERRENO 01;

Alagoa Nova, 09 de Outubro de 2019.

Fernando Gomes Araújo Filho  
ENGENHEIRO CIVIL  
CREA 161258467Z

Responsável Técnico

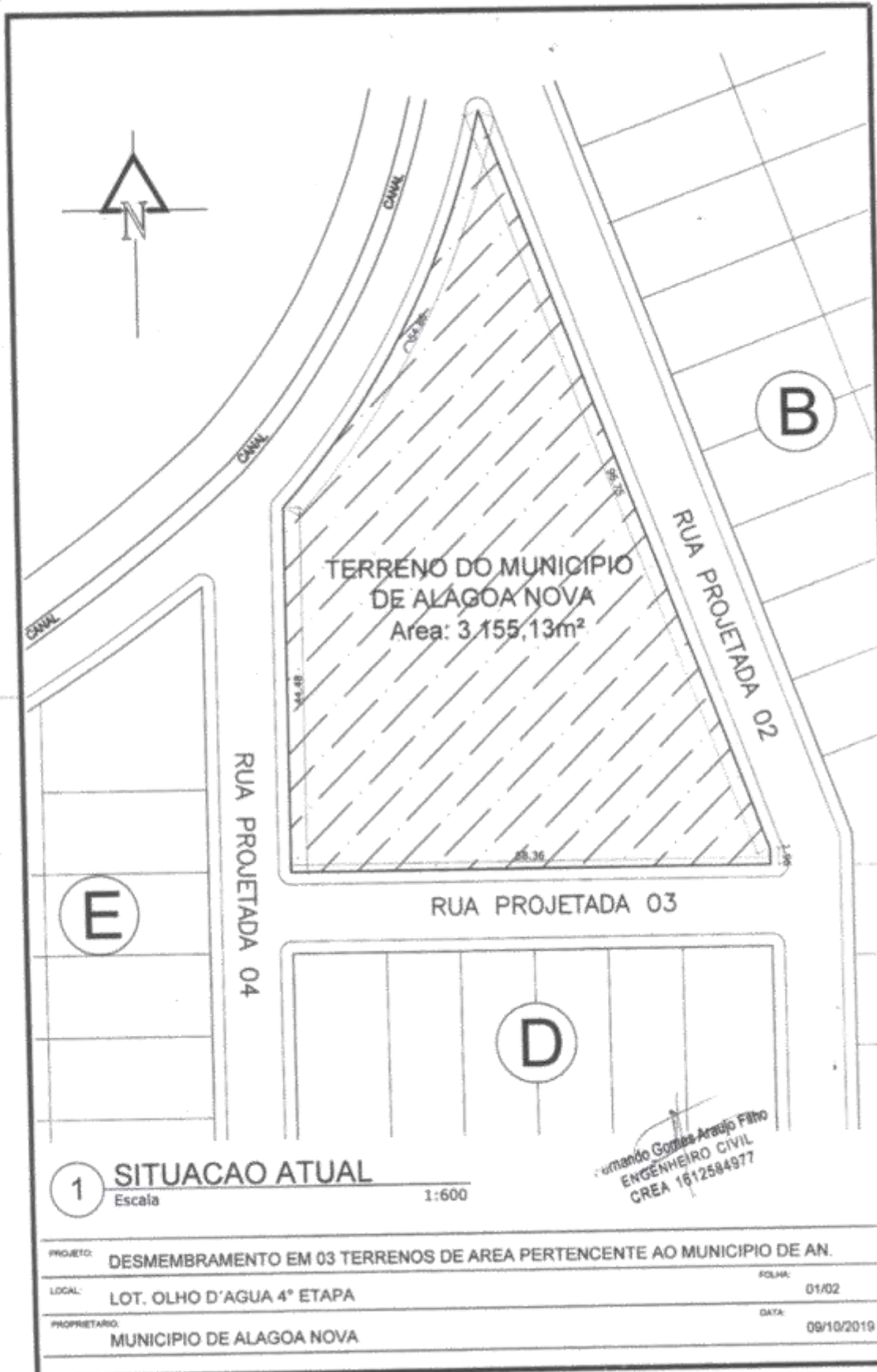

FOLHA 01 (210x297)

